

CORTE BB
ESCALA 1:100

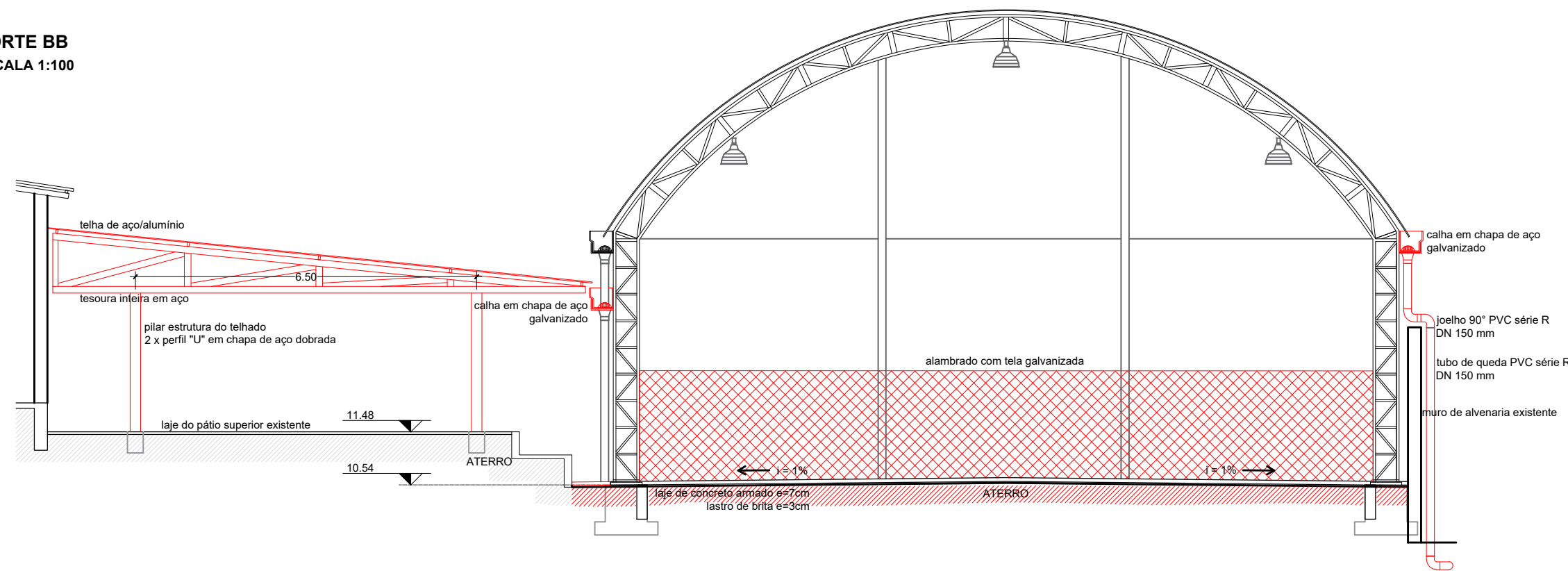

CORTE CC
ESCALA 1:100

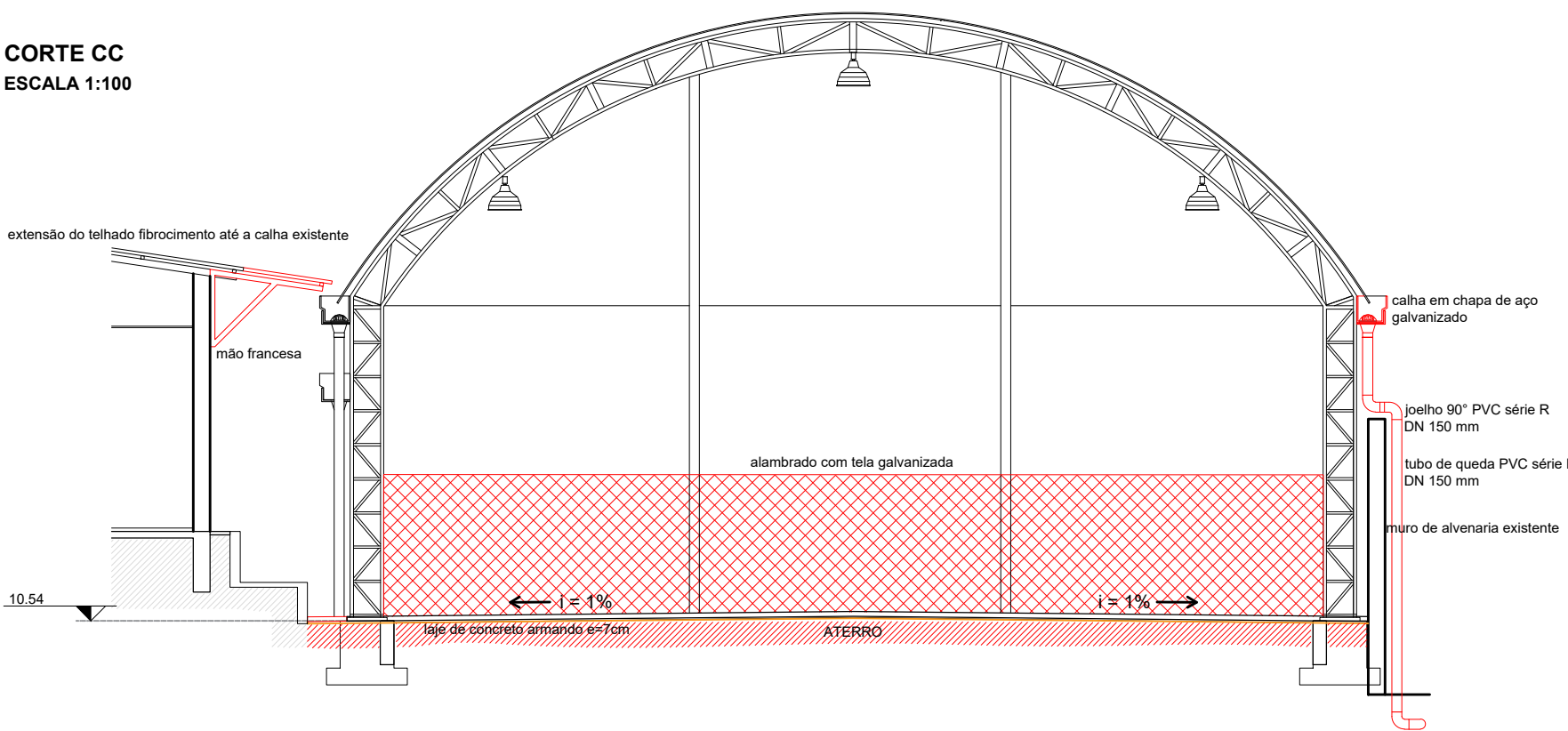

CORTE AA
ESCALA 1:100

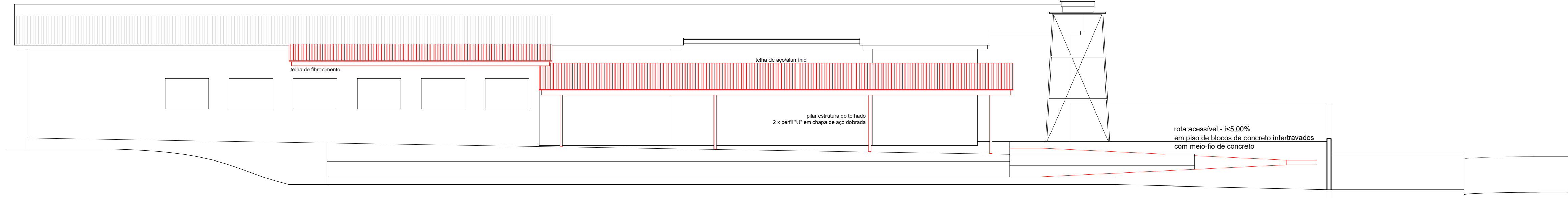

À CONSTRUIR

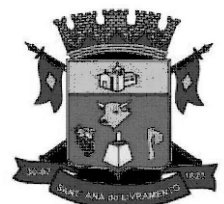

PREFEITURA MUNICIPAL DE SANT'ANA DO LIVRAMENTO
SEPLAMA - SECRETARIA DE PLANEJAMENTO E MEIO AMBIENTE
DEPARTAMENTO DO PLANO DIRETOR
RUA ALLEN KARDEC, 55. CEP 97574-260. FONE: (55) 3968-1126

PROJETO:
QUADRA POLIESPORTIVA - ESCOLA PACHECO PRATES

ENDEREÇO:
RUA JORNALISTA MARIO TOSCANO BARBOSA 355

RESPONSÁVEL TÉCNICO
CARLOS EDUARDO PICON ALVES - ARQUITETO E URBANISTA
CAU/RS 159342-0

PREFEITURA DE SANTANA DO LIVRAMENTO:		ARQUITETÔNICO	
CNPJ: 88.124.961/0001-59		A	
ÁREA DA QUADRA: 442,95 m²	ESCALAS: 1 : 100	DATA: 12/2021	PRANCHA: 05/05